



Hoflieferant d. M. der Kaiserin Deutschland



Kaiserl. Türk. Hoflieferant



Hoflieferant d. Königl. Hoheit der Frau Herzogin Carl i Bayern



Königl. Sachs. Hoflieferant

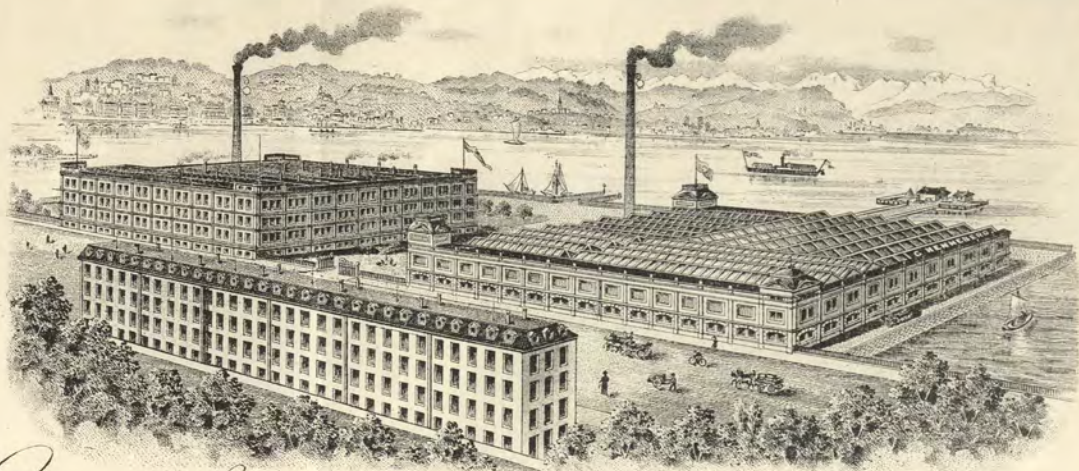

Seit 1. Juli 1899 Actien-Gesellschaft.

# G. Henneberg's Seiden-Fabriken

## Königl. & Kaiserl. Hoflieferant.

Adresse:  
BERG ZÜRICH.

Hochgeb. Frau Gräfin W. von Hallwyl  
Stockholm. (Reforsanden) Soll

Zürich, den 11. März 1907

LITH. OBER-FRETZ, ZÜRICH

No.      Mètres.

Exp. No.

3579

Netto Kr.

1.765

Sende heute per Post zoll- und portofrei durch Vermittlung meiner  
Zoll-Filiale: G. Henneberg in Messrs. C. M. Hallbäckers Söner Mahnd.

1.	Jap. Rohseide	Kr. 21.-
14.- m	Handung braun 85cm äkr. 8.	112.-
		Kr. 133.-

Angenehmen Empfang meiner  
Sendung wünschend bitte die  
unvermeidliche Verzögerung gütlich zu  
entschuldigen & empfehle mich  
Frau Gräfin  
Sachbühnungroll  
Lageduss

332

121

Nachdruck verboten - nicht nachdrucklich

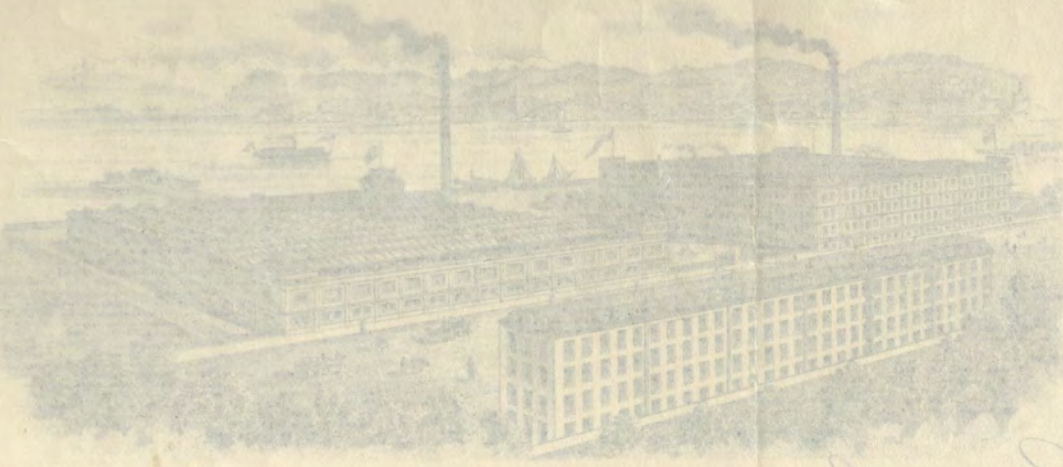

P. H. Hennrichs Leinen-Fabrik  
 König & Kaiser Hoflieferant  
 Joseph von Pöschl & Sohn  
 (Frankfurt)

BERG ZÜRICH

Zürich den 11. März 1874  
 Netto Kost

N. 2  
 Mètres

Jede Karte per Post soll und darf nur durch Vermittlung unserer  
 Kasse in Zürich, P. H. Hennrichs Leinen-Fabrik, an Herrn P. H. Hennrichs Leinen-Fabrik,

1	Papier	Kaufmanns
1/4	Papier	Kaufmanns
1/2	Papier	Kaufmanns
1/4	Papier	Kaufmanns

Augustin  
 ...  
 ...  
 ...

1133  
 115  
 112